

BEPPU STUDIO 01 利用案内

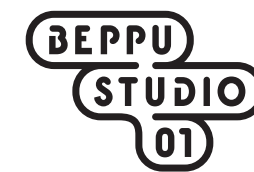

アーティスト・クリエイターの別府市での活動を支援するため、空き物件をレンタルスタジオとして改修した『BEPPU STUDIO 01』。作品制作や発表、トークやワークショップなど、文化芸術に関するさまざまな活動にご利用いただけます。利用を検討される方は、本利用案内をよく読み、申請をお願いします。

住所：大分県別府市楠町14-2 財前ビル1階

対象となる活動 **文化芸術に関する活動**

使用期間・時間、料金およびキャンセル料

使用可能期間：1日から最大90日まで ※90日以上の使用を希望される方は事前にご相談ください

使用可能時間：10:00～21:00 ※使用時間には設営、撤去の時間も含まれます

短期（1～6日）	中期（7～29日）	長期（30日以上）
5,000円/日	4,000円/日	3,000円/日

※利用料金は予告なく変更することがございます。あらかじめご了承ください

※利用料金は、使用日の8日前までにお支払いください

※販売をとまなう場合はご相談ください

キャンセル料

お支払い済みの場合、キャンセル料を差し引いた金額を払い戻します。

利用日の8日前まで 0% / 利用日の4日前から7日前まで 50% / 利用日の当日から3日前まで 100%

お申し込みまでの流れ

長期のご利用：使用日の12ヶ月前の月の1日から予約可能（2026年4月に使用の場合、2025年4月1日より予約可）
中短期のご利用：使用日の6ヶ月前の月の1日から予約可能（2025年12月に使用の場合、2025年6月1日より予約可）
いずれの場合も、使用日の14日前までに予約をお願いします。

① Webサイトより予約状況を確認してください。

② 申込書または申込フォームに必要事項を記入のうえ、過去の活動履歴などをまとめた書類を添付し、申請してください。申込書は『TRANSIT』（別府市末広町1番3号 レンガホール1階）までメール、郵送またはご持参ください。

③ オンライン面談にて、活動趣旨や用途を確認させていただきます。

④ 活動内容に問題がなければ、予約完了のメールをお送りします。規定の使用料金をお支払いください。支払い方法はメールにてお知らせいたします。

⑤ 使用当日、現地にてBEPPU PROJECTスタッフが施設利用について説明します。



① 予約状況



② 申込フォーム

その他施設について

本施設の周辺には、ほかにも表現活動を支援する施設がございます。あわせてご利用ください。

別府市創造交流発信拠点 『TRANSIT』

住所：別府市末広町1番3号 レンガホール1階

別府市内の芸術文化に関する情報を発信する拠点です。アーティスト・クリエイターの移住支援などをおこなう相談室と、活動を紹介する展示室を有します。



清島アパート

住所：別府市末広町2-27

アーティスト専用の居住・制作の場です。毎年約7名のアーティストが長期（1年間）滞在しながら制作しています。また短期（30日から90日間）での滞在も可能です。



platform05

住所：別府市中央町9-3

築100年を超える長屋の一角をリノベーションした、アーティスト・クリエイターのためのレンタルスタジオです。



BEPPU STUDIO 02

住所：別府市秋葉町7-33 べっぷかんこうかい1階

複数のアーティストが制作をおこなう共同スタジオです。また、併設している展示スペースは1日単位でレンタルできます。



BEPPU STUDIO 03

住所：別府市松原町10-24 マンション一番1階 旧管理人室

制作スタジオ兼展示スペースです。そのほかワークショップなどの少人数向けイベントなどにも活用できます。



BEPPU STUDIO 04

住所：別府市浜脇1-15 JR東別府駅敷地内詰所 2階

本格的なキッチン設備を有するスタジオ兼滞在場所です。



関連マップ



お問い合わせ
申請先

別府市創造交流発信拠点 『TRANSIT』

〒874-0938 大分県別府市末広町1番3号 レンガホール1階

受付時間 11:00-17:00 火・水休み

TEL: 070-4208-9361

E-mail: info@transitbeppu.com

『TRANSIT』は別府市より委託を受けて、BEPPU PROJECTが運営しています。

施設の空間について

設計：山根製作所 株式会社

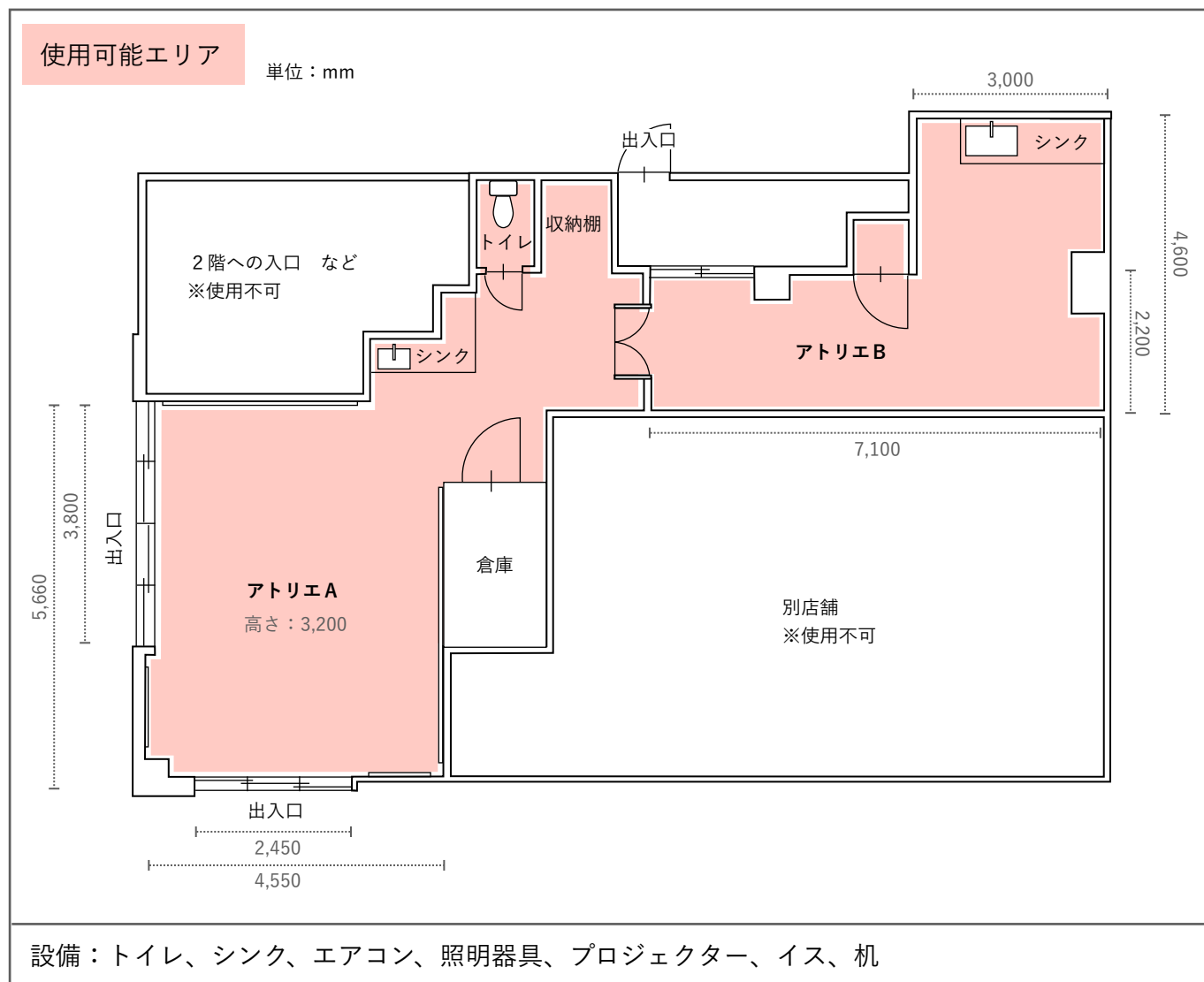

外観



アトリエA



アトリエA

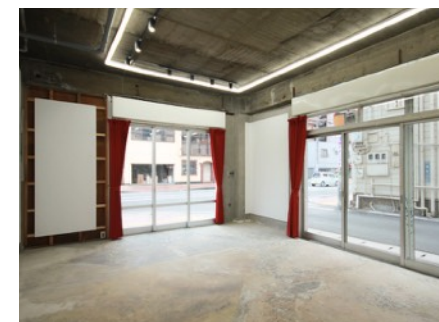

アトリエA

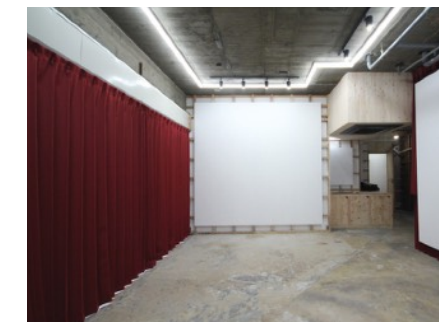

アトリエA

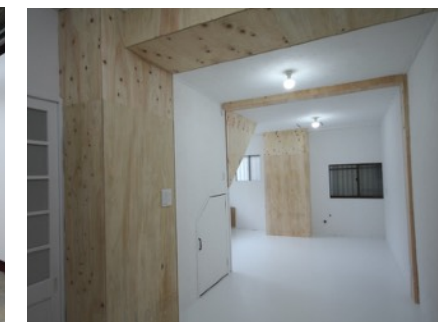

アトリエB

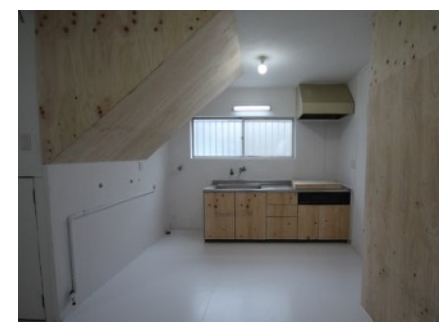

アトリエB



シンク

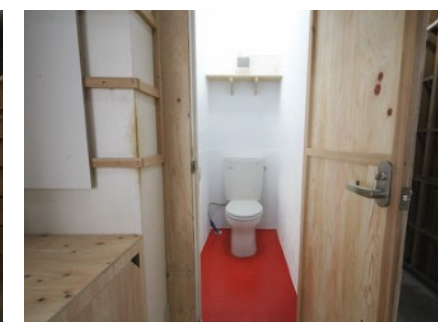

トイレ

使用用途例

スポットライトなどの照明器具やイス、机などの最低限の什器を揃えています。アトリエAは2面がガラス張り、2面が白い壁面となっており、通りからもよく見える空間です。アトリエBはやや奥まった場所にある細長い空間です。下記のような用途に適しています。

- ・普段よりも大きい作品を制作したい方
- ・インスタレーションや、空間全体を使った作品を制作したい方
- ・ニュートラルな空間で展覧会を開催したい方
- ・地域の方々と交流しながら制作したい方
- ・地域に開かれたイベントなどを実施したい方 など

使用の制限

以下の場合にはスタジオの貸し出しはできません。

- ・宗教活動、政治活動、勧誘活動
- ・公序良俗に反するもの
- ・その他、管理上支障があるとBEPPU PROJECTが認めた場合

使用上の留意事項

- ・使用後は、原状回復が義務となります。備品の破損、汚損、紛失の場合は、必ずBEPPU PROJECTまで連絡をお願いします。
 - ・電気を使用する器具や備品は、電源を切り忘れることのないよう、使用後は念入りに点検をしてください。
 - ・ゴミは各自でお持ち帰りください。中長期での利用の場合は、回収日に指定の場所に出してください。
 - ・全館禁煙です。
 - ・駐車場がございません。近隣の有料駐車場をご利用ください。中長期での利用の方や、搬入搬出時の一時停車については事前にご相談ください。
 - ・本施設の上階が住居となっているほか、近隣には店舗・住宅が多くあります。大きな音を伴う制作や楽器演奏、公演などの使用には制限がございます。事前にご相談ください。また、強い匂いを発する制作や展示・活動等は禁止です。
 - ・火器の使用は禁止です。
 - ・制作費や交通費などの金銭支援は原則おこなっておりません。
- ※上記が遵守されない場合、契約期間中であっても利用を中止させていただく可能性があります