

## その他施設について

本施設の周辺には、ほかにも表現活動を支援する施設がございます。あわせてご利用ください。

## 別府市創造交流発信拠点 『TRANSIT』

住所：別府市末広町1番3号 レンガホール1階

別府市内の芸術文化に関する情報を発信する拠点です。アーティスト・クリエイターの移住支援などをおこなう相談室と、活動を紹介する展示室を有します。



## 清島アパート

住所：別府市末広町2-27

アーティスト専用の居住・制作の場です。毎年約7名のアーティストが長期（1年間）滞在しながら制作しています。また短期（30日から90日間）での滞在も可能です。



## platform05

住所：別府市中央町9-3

築100年を超える長屋の一角をリノベーションした、アーティスト・クリエイターのためのレンタルスタジオです。



## BEPPU STUDIO 01

住所：別府市楠町14-2 財前ビル1階

作品の制作や発表、トークやワークショップなど、文化芸術に関するさまざまな活動にご利用いただけます。



## BEPPU STUDIO 03

住所：別府市松原町10-24 マンション一番1階 旧管理人室

制作スタジオ兼展示スペースです。そのほかワークショップなどの少人数向けイベントなどにも活用できます。



## BEPPU STUDIO 04

住所：別府市浜脇1-15 JR東別府駅敷地内詰所 2階

本格的なキッチン設備を有するスタジオ兼滞在場所です。



## BEPPU STUDIO 02 利用案内



アーティスト・クリエイターの別府市での活動を支援するため、空き物件をアトリエ兼ギャラリーとして改修した『BEPPU STUDIO 02』。複数のアーティストによる共同アトリエとして、制作活動や展示などにご利用いただけます。また、併設しているギャラリーも使用できます。利用を検討される方は、本利用案内をよく読み、申請をお願いします。

住所：別府市秋葉町7-33 べっぷかんこうかい1階

**対象者** アーティスト・クリエイター

**募集期間** 2025年4月14日(月)～ ※随時・先着順

**使用期間** 使用可能期間：2025年6月～12月 ※1ヶ月間から利用可 ※毎月の1日より利用可  
**時間** 使用可能時間：原則 10:00～21:00

**利用料金** 23,000円/月 ※利用料金には、光熱水費、インターネット費が含まれています

- 備考**
- ・2025年はトライアル期間として運営しています。
  - ・本利用には、アトリエ部分だけでなく、ギャラリー部分の利用も含まれています。今後、ギャラリー空間のみのレンタルも実施する予定です。詳細は後日発表します。
  - ・最大3名のアーティストによるアトリエ利用を想定しています。
  - ・使用開始期間および使用可能期間は応募者の希望に沿って決定します。
  - ・利用料金は、該当する月の前月の月末までにお支払いください。(例：2025年8月分は7月の月末までに支払い)
  - ・利用料金は、予告なく変更することがございます。あらかじめご了承ください。
  - ・作品の販売は可能です。
  - ・本建物内には、別の2団体が運営する施設もございます。詳細は「使用に関する重要事項」をご参照ください。

## お申し込みまでの流れ

ご利用希望の方は、随時『TRANSIT』までお問い合わせください。

- ① Webサイトより予約状況を確認してください。
- ② 申込書または申込フォームに必要な事項を記入のうえ、過去の活動履歴などをまとめた書類を添付し、申請してください。申込書は『TRANSIT』（別府市末広町1番3号 レンガホール1階）までメール、郵送またはご持参ください。
- ③ オンライン面談にて、活動趣旨や用途を確認させていただきます。
- ④ 活動内容に問題がなければ、利用決定のメールをお送りします。利用料の支払い方法はメールにてお知らせいたします。
- ⑤ 利用初日、現地にてBEPPU PROJECTスタッフが利用について説明します。



① 予約状況



② 申込フォーム

## 関連マップ



お問い合わせ  
申請先

## 別府市創造交流発信拠点 『TRANSIT』

〒874-0938 大分県別府市末広町1番3号 レンガホール1階

受付時間 11:00-17:00 ※火・水休み

TEL: 070-4208-9361

E-mail: [info@transitbeppu.com](mailto:info@transitbeppu.com)

『TRANSIT』は別府市より委託を受けて、BEPPU PROJECTが運営しています。

## 施設の空間について

設計：DABURA.m 株式会社

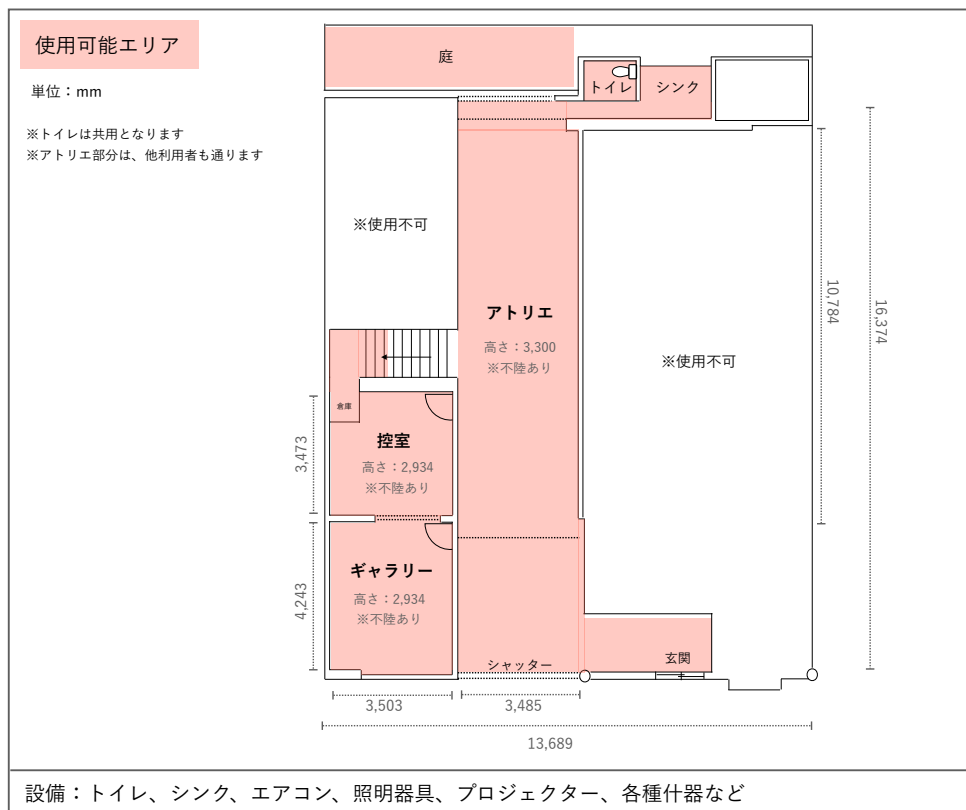

外観



外観



アトリエ



アトリエ

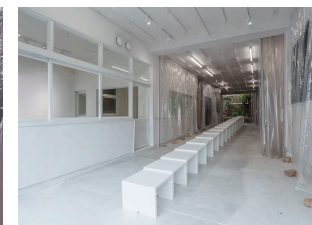

アトリエ

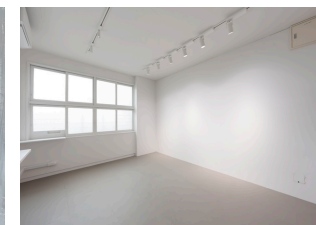

ギャラリー

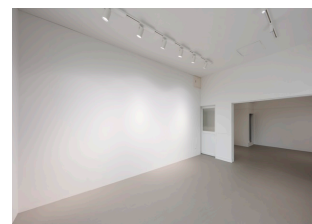

ギャラリー

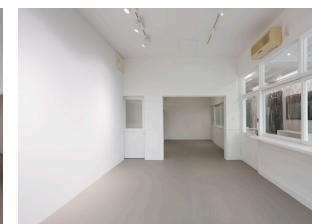

ギャラリー



シンク

## 使用用途例

スポットライトなどの照明器具のほか、最低限の什器を揃えています。アトリエは全面コンクリート造りのため展示壁はなく、ビニールカーテンで仕切られた空間を活用しての、複数のアーティスト・クリエイターによる長期間の作品制作を想定しています。ギャラリーは展示壁面と狭角のスポットライトを備えており、作品の展示を想定しています。下記のような用途に適しています。

- ・別府で長期間使用できるアトリエを探している方
- ・ニュートラルな空間で展覧会を開催したい方
- ・地域に開かれたイベントなどを実施したい方 など

## 使用に関する重要事項

- ・本建物内には、1階に『NPO法人 かんこうかい』が運営する能楽堂、2階に別の団体が運営するスペースがあります。他団体とも協力しながらの運営になりますので、あらかじめご了承ください。
- ・「アトリエ」部分については、他団体の利用者が通過することがございます。また、トイレは共用になります。
- ・能楽の稽古がある日（月に2、3日程度）は、大きな音を伴うイベント等のご利用をご遠慮いただく場合がございます。
- ・本施設は複数のアーティストによる共同アトリエです。他に入居されるアーティストとも協力しながらの使用になることをあらかじめご了承ください。

## 使用の制限

以下の場合にはスタジオの貸し出しはできません。

宗教活動、政治活動、勧誘活動／公序良俗に反するもの／その他、管理上支障があるとBEPPU PROJECTが認めた場合

## 使用上の留意事項

- ・利用後は、原状回復をお願いします。備品の破損、汚損、紛失の場合は、必ずBEPPU PROJECTまで連絡をお願いします。
- ・電気を使用する器具や備品は、電源を切り忘れることのないよう、使用後は念入りに点検をしてください。
- ・ゴミは各自でお持ち帰りください。または回収日に指定の場所に出してください。
- ・全館禁煙です。
- ・駐車場はございません。近隣の有料駐車場をご利用ください。搬入搬出時の一時停車は事前にご相談ください。
- ・近隣には店舗・住宅が多くあります。大きな音を伴う制作や楽器演奏、公演などの使用には制限がございます。事前にご相談ください。また、強い匂いを発する制作や展示・活動などは禁止です。
- ・火器の使用は禁止です。
- ・制作費や交通費などの金銭支援は原則おこなっておりません。

※上記が遵守されない場合、契約期間中であっても利用を中止させていただく可能性があります